

Wirkung der Faktoren der horizontalen Luftaustauschverhältnisse vor dem Eingriff

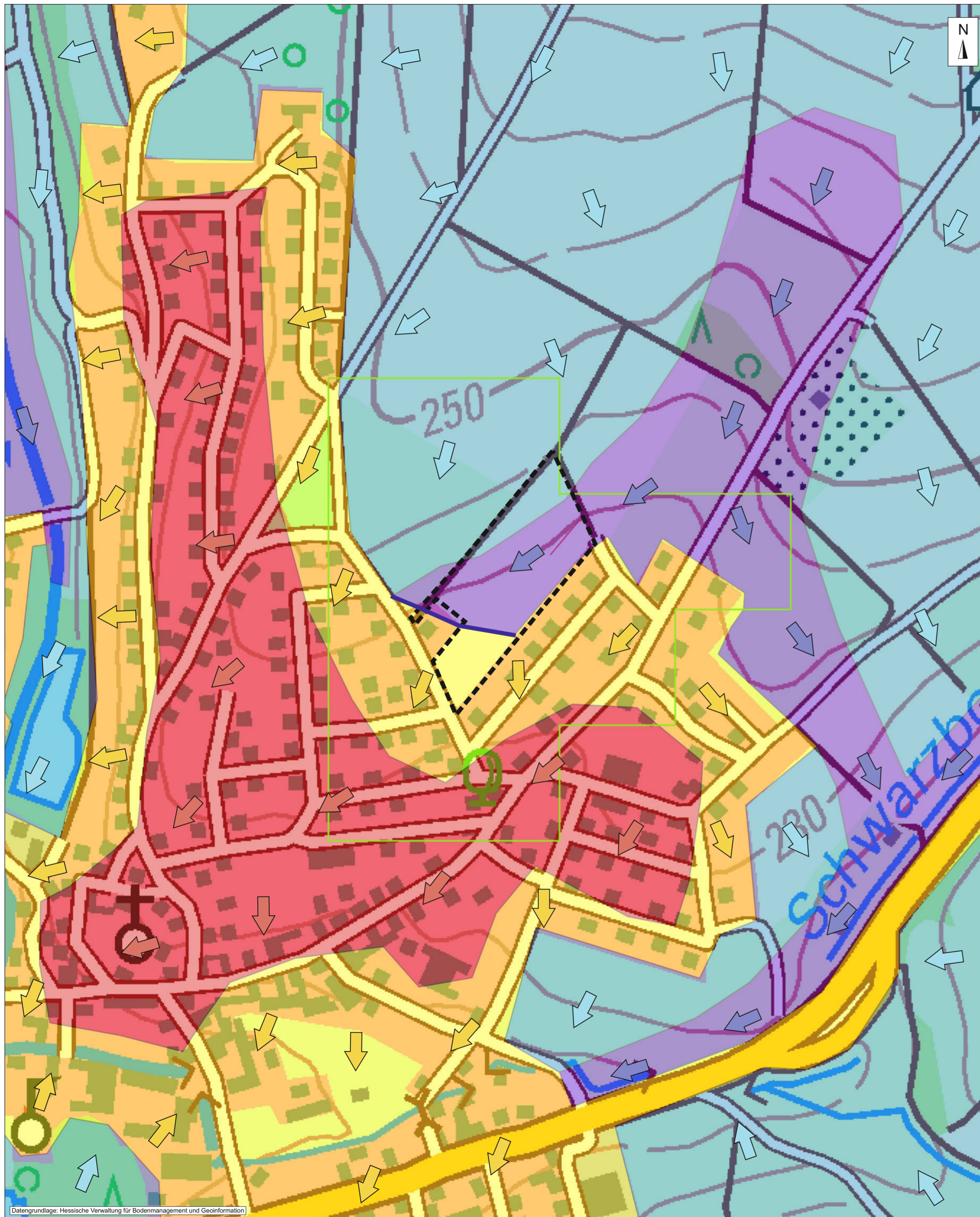

Legende

- Siedlungsklimatop
- Siedlungsrandklimatop
- Kaltluftinzugsgebiet
- Kaltluftsammelgebiet
- ↔ Stark beeinträchtigte Luftleitbahn
- ↔ Beeinträchtigte Luftleitbahn
- ↔ Hangabwind
- ↔ Talwind
- Umgrenzung der klimatischen Änderung
- Kaltluftstau
- Planungsfläche

Gutachten zur Beurteilung der Beeinträchtigung der horizontalen Luftaustauschverhältnisse

Karte: Wirkung der Faktoren der horizontalen Luftaustauschverhältnisse vor dem Eingriff

Maßstab = 1 : 2.500

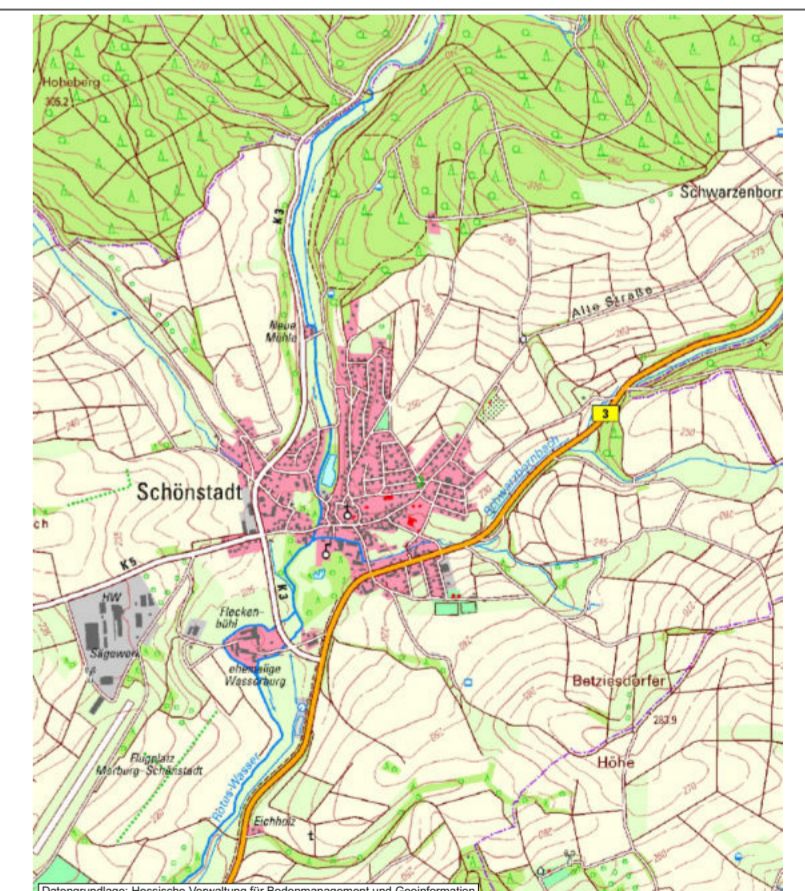

Untersuchungsgebiet Maßstab 1 : 25.000

Stand: 05.06.2023, Gez. K.K., Gepr. H.M.

Planungsgruppe Müller
Diplomgeographen, Diplombiologen u. Ingenieure

Ldkr Marburg-Biedenkopf
Struthweg 10, 35112 Fronhausen
Tel: 06426/92 03-5 * Fax: 06426/92 03-6

