

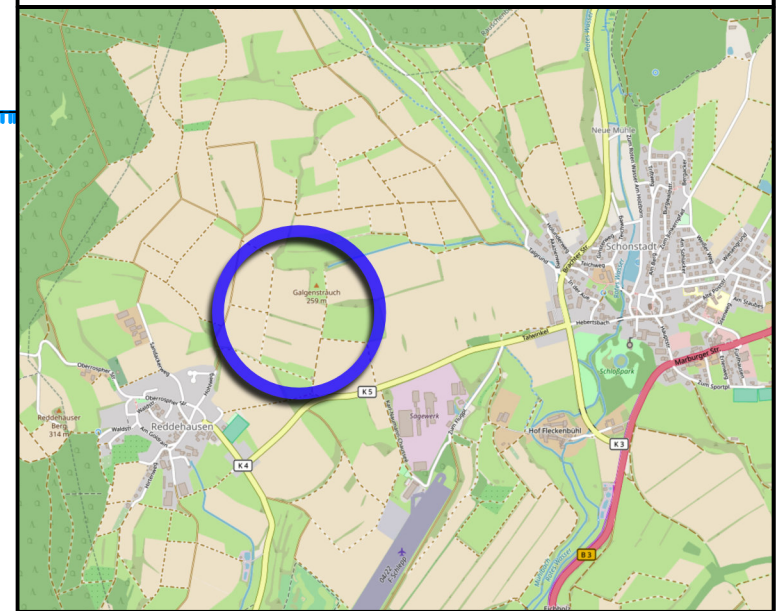

zeitlich befristete Zulässigkeit gem. Festsetzung Ziff. 1.1.1

Räumliche Lage (OpenStreetMap - unmaßstäblich)

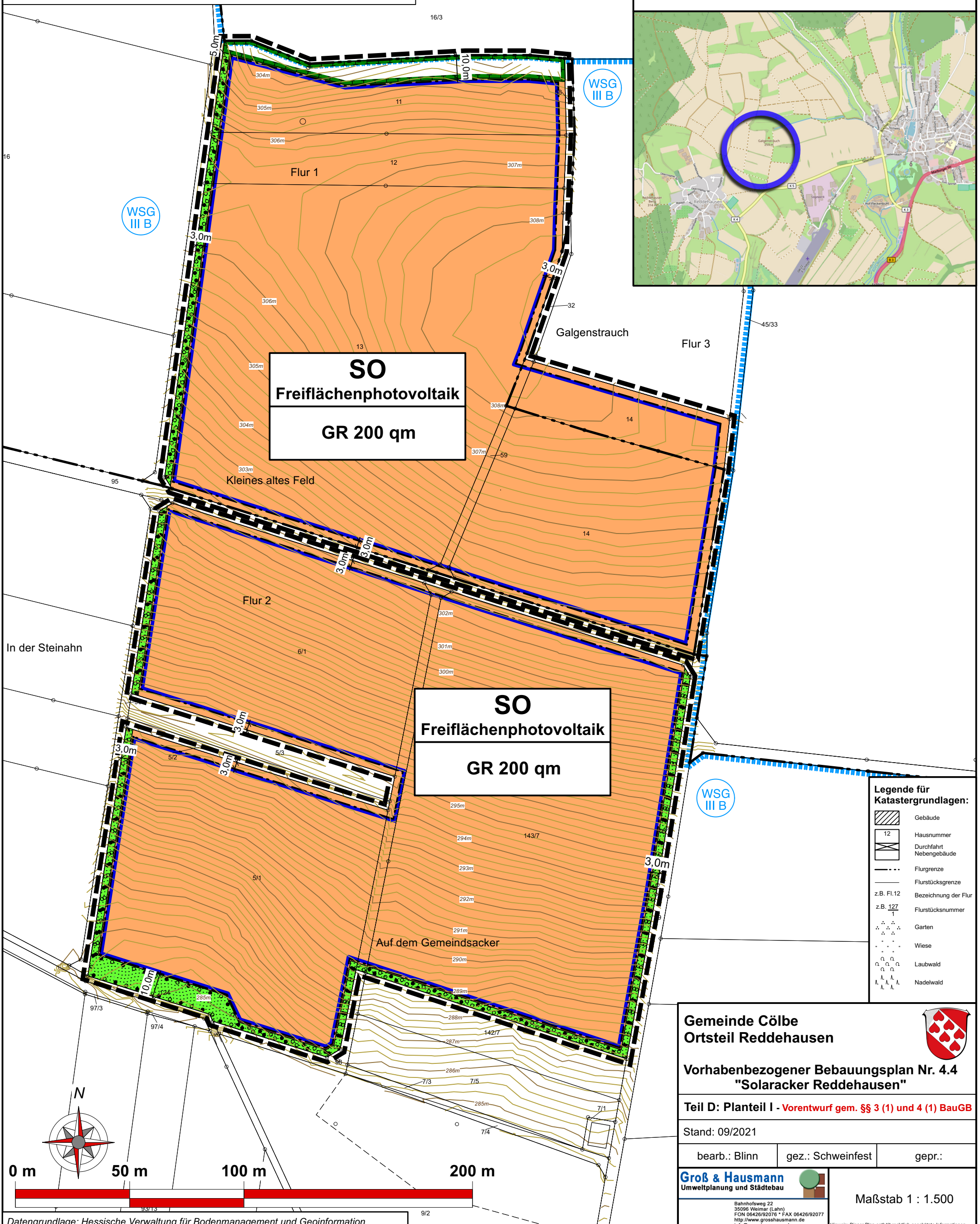

**Legende für Katastergrundlagen:**

	Gebäude
	Hausnummer
	Durchfahrt Nebengebäude
	Flurgrenze
	Flurstücksgrenze
	Bezeichnung der Flur
	Flurstücksnummer
	Garten
	Wiese
	Laubwald
	Nadelwald

**Gemeinde Cölbe**  
**Ortsteil Reddehausen**

Vorhabenbezogener Bebauungsplan Nr. 4.4  
"Solaracker Reddehausen"

Teil D: Planteil I - Vorentwurf gem. §§ 3 (1) und 4 (1) BauGB

Stand: 09/2021

bearb.: Blinn    gez.: Schweinfest    gepr.:

**Groß & Hausmann**  
Umweltplanung und Städtebau

Bahnhofsweg 22  
35096 Weimar (Lahn)  
FON 06426/92078 \* FAX 06426/92077  
http://www.grosshausmann.de  
info@grosshausmann.de

Maßstab 1 : 1.500

Hinweis: Dieser Plan enthält rechtlich geschützte Informationen



Folgenutzung gem. Festsetzung Ziff. 1.1.2

Räumliche Lage (OpenStreetMap - unmaßstäblich)

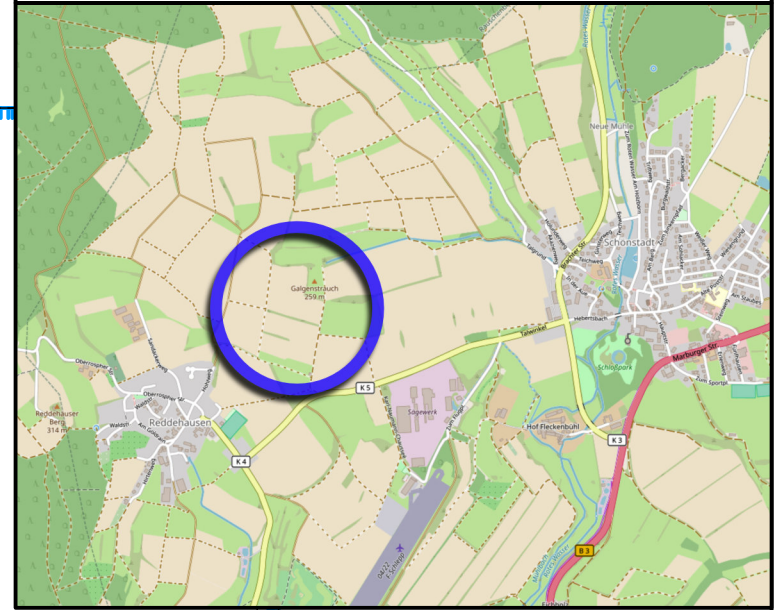
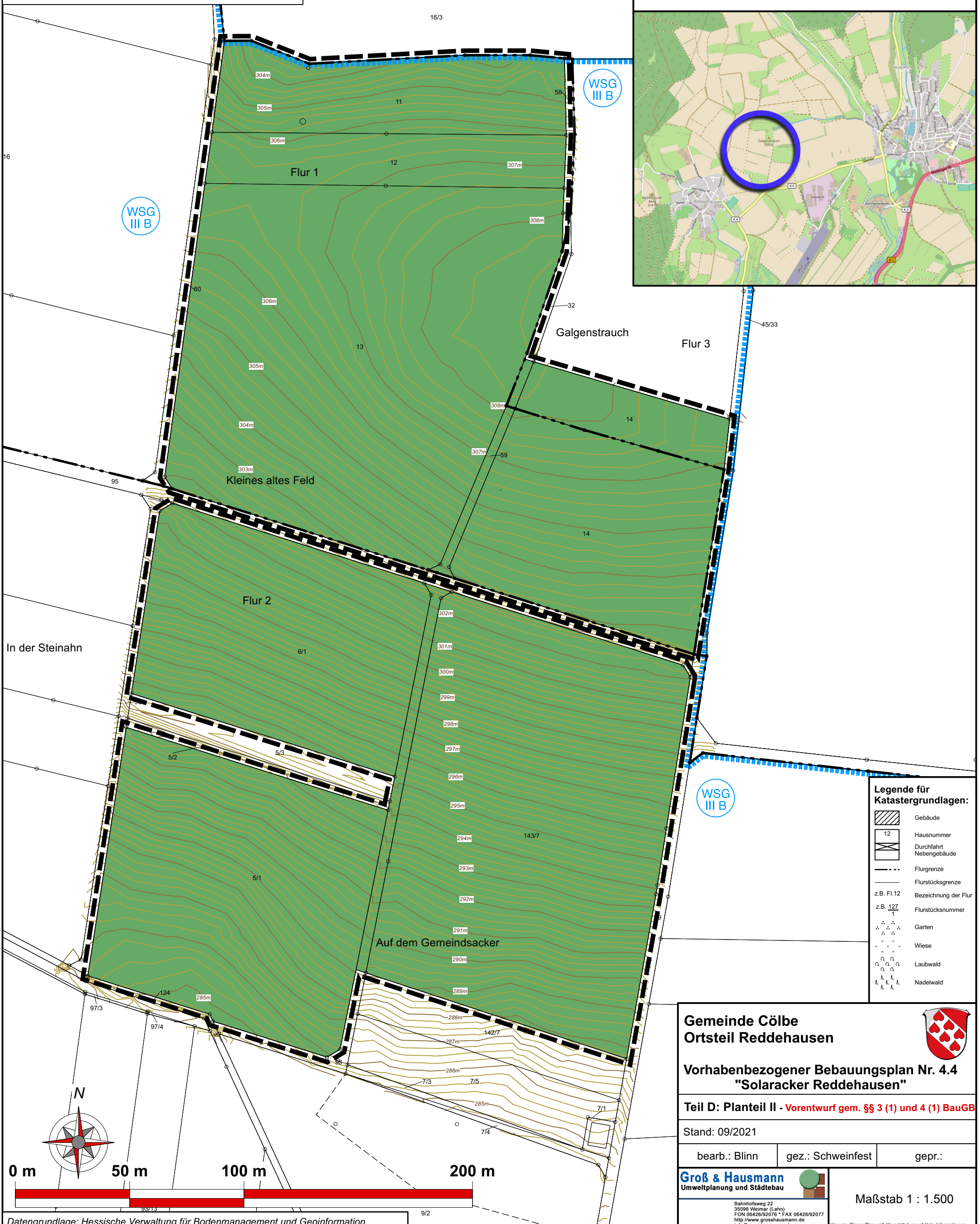

Legende für  
Katastergrundlagen:

- Gebäude
- Hausnummer
- Durchfahrt  
Nebengebäude
- Flurgrenze
- Flurstücksgrenze
- Bezeichnung der Flur
- Flurstücksnummer
- Garten
- Wiese
- Laubwald
- Nadelwald

Gemeinde Cölbe  
Ortsteil Reddehausen

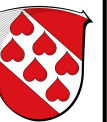

Vorhabenbezogener Bebauungsplan Nr. 4.4  
"Solaracker Reddehausen"

Teil D: Planteil II - Vorentwurf gem. §§ 3 (1) und 4 (1) BauGB

Stand: 09/2021

bearb.: Blinn

gez.: Schweinfest

gepr.:

**Groß & Hausmann**  
Umweltplanung und Städtebau



Bahnhofsweg 22  
35096 Weimar (Lahn)  
FON 06426/92078 \* FAX 06426/92077  
http://www.grosshausmann.de  
info@grosshausmann.de

Maßstab 1 : 1.500